

# Zmluva o výpožičke

Zmluvné strany, a to:

Názov: **Ing. Jozef Juríčka**

Bydlisko: Štúrova 59, Marianka, 900 33

(ďalej v texte len „**Požičiavateľ**“ v príslušnom gramatickom tvare)

a

Názov: **REGION LIPTOV – oblasťná organizácia cestovného ruchu**

Sídlo: Štúrova 1989/41, 031 42 Liptovský Mikuláš

IČO: 42 219 906

DIČ: 2023486069

zápis: Register oblastných organizácií cestovného ruchu Ministerstva dopravy, výstavby a regionálneho rozvoja Slovenskej republiky, pod číslom: 08557/2012/SCR

zastúpená: Ing. Darina Bartková, riaditeľka OOCR

(ďalej v texte len „**Vypožičiavateľ**“ v príslušnom gramatickom tvare)

uzatvárajú v zmysle § 659 a nasl. zákona č. 40/1964 Zb. Občianskeho zákonníka v platnom znení túto zmluvu o výpožičke

## Článok I.

### Úvodné ustanovenie

**1.1.** Požičiavateľ prehlasuje, že je výlučným vlastníkom alebo nájomcom alebo splnomocnencom majiteľov nehnuteľností, a to pozemkov:

- parcela KN C 495/25 o výmere 6155 m<sup>2</sup>, (spolu ďalej len „**Parcela**“ v príslušnom gramatickom tvare), zapísaného na Liste vlastníctva č. 725 vedenom Okresným úradom Liptovský Mikuláš katastrálny odbor, pre okres Liptovský Mikuláš, obec: Bobrovník katastrálne územie Bobrovník

- parcela KN C 378/7 o výmere 1242 m<sup>2</sup>, (spolu ďalej len „**Parcela**“ v príslušnom gramatickom tvare), zapísaného na Liste vlastníctva č. 464 vedenom Okresným úradom Liptovský Mikuláš katastrálny odbor, pre okres Liptovský Mikuláš, obec: Bobrovník katastrálne územie Bobrovník

- parcela KN C 10/503 o výmere 33 m<sup>2</sup>, (spolu ďalej len „**Parcela**“ v príslušnom gramatickom tvare), zapísaného na Liste vlastníctva č. 725 vedenom Okresným úradom Liptovský Mikuláš katastrálny odbor, pre okres Liptovský Mikuláš, obec: Bobrovník katastrálne územie Bobrovník

- parcela KN C 376/2 o výmere 1043 m<sup>2</sup>, (spolu ďalej len „**Parcela**“ v príslušnom gramatickom tvare), zapísaného na Liste vlastníctva č. 805 vedenom Okresným úradom Liptovský Mikuláš

katastrálny odbor, pre okres Liptovský Mikuláš, obec: Bobrovník katastrálne územie  
Bobrovník

## **Článok II.**

### **Predmet a účel zmluvy**

**2.1.** Požičiavateľ touto zmluvou dáva Vypožičiavateľovi do výpožičky časť Parcel uvedených v Článku I, bod 1.1. a zakreslenej v situácii, ktorá tvorí prílohu č. 2, a to za účelom vytvorenia oddychových miest vybavených dreveným cyklomobiliárom (drevená informačná tabuľa, drevená lavička, stôl, fotopoint, altánok a iné) vid' ilustračnú vizualizáciu v prílohe č.1 a Vypožičiavateľ túto časť Parcely preberá od Požičiavateľa do výpožičky. Predmetná vypožičaná časť každej parcely má výmeru 10 m<sup>2</sup> pre každé oddychové miesto (spolu ďalej len „**Časť parcely**“ v príslušnom gramatickom tvare)

## **Článok III.**

### **Práva a povinnosti zmluvných strán**

**3.1.** Vypožičiavateľ je oprávnený užívať Časť parcely len na dohodnutý účel podľa Článku II, bod 2.1. tejto zmluvy a je povinný počínať si tak, aby na tejto Časti parcely nevznikla žiadna škoda.

**3.2.** Vypožičiavateľ nie je oprávnený dať Časť parcely do užívania tretej osobe bez predchádzajúceho písomného súhlasu Požičiavateľa.

**3.3.** Vypožičiavateľ vyhlasuje, že stav Časti parcely ku dňu uzatvorenia tejto zmluvy pozná a je mu dobre známy.

**3.4.** Požičiavateľ sa zaväzuje, že Časť parcely bude udržiavať v stave umožňujúcom umiestnenie a používanie cyklomobiliáru verejnosťou, že túto Časť parcely počas trvania tejto zmluvy nescudzí tretej osobe. Požičiavateľ vyhlasuje, že predmetná Parcela ani jej žiadna časť nie je predmetom súdneho, exekučného, ani trestného konania a tretie osoby si na ňu neuplatňujú reštitučné nároky. Požičiavateľ je oprávnený bez obmedzenia s touto Parcelou nakladať a táto Parcela je voľne prístupné verejnosti.

**3.5.** Požičiavateľ sa zaväzuje, že Časť parcely pripraví tak, že bude možné na nej umiestniť cyklomobiliár a zároveň sa zaväzuje, že počas trvania tejto zmluvy nebude na Časti parcely vykonávať také stavebné úpravy a práce, ktoré by obmedzili alebo znemožnili používanie cyklomobiliáru verejnosťou.

**3.6.** Zmluvné strany sa dohodli, že Požičiavateľ poskytne potrebnú súčinnosť v správnych konaniach vedených o umiestnení cyklomobiliáru pred príslušnými správnyimi orgánmi.

#### Článok IV. Doba trvania zmluvy

4.1. Zmluva o výpožičke sa uzatvára na dobu neurčitú, a to s platnosťou odo dňa jej podpisu obidvoma zmluvnými stranami.

4.2. Túto zmluvu možno ukončiť

a) dohodou zmluvných strán,

b) odstúpením od zmluvy jednej zo zmluvných strán v prípade, že druhá zmluvná strana poruší niektorú z podmienok dohodnutých touto zmluvou, pričom odstúpenie od zmluvy je účinné dňom doručenia písomného odstúpenia druhej zmluvnej strane,

c) výpoveďou požičiavateľa, ak vypožičiavateľ užíva predmet výpožičky v rozpore s dohodnutým účelom uvedeným v Článku II, bod 2.1. tejto zmluvy, pričom výpovedná doba je jeden mesiac a začne plynúť prvým dňom kalendárneho mesiaca nasledujúceho po doručení výpovede.

#### Článok V. Záverečné ustanovenia

5.1. Táto zmluva môže byť menená alebo doplnená výlučne formou písomného dodatku podpísaného oboma zmluvnými stranami.

5.2. Na náležitosti touto zmluvou zvlášť neupravené sa vzťahujú príslušné ustanovenia Občianskeho zákonníka a súvisiace právne predpisy platné na území Slovenskej republiky.

5.3. Zmluva je vyhotovená v dvoch exemplároch s platnosťou originálu, po jeden rovnopis pre vypožičiavateľa, jeden pre požičiavateľa.

5.4. Zmluvné strany vyhlasujú, že ustanoveniam tejto zmluvy porozumeli čo do obsahu i rozsahu, tieto vyjadrujú ich skutočnú, slobodnú a vážnu vôľu, táto zmluva nebola podpísaná v tiesni a ani za nápadne nevýhodných podmienok pre niektorého z jej účastníkov na znak čoho túto zmluvu vlastnoručne podpisujú.

Vo Bobrovníku dňa 2.6.2022

V Liptovskom Mikuláši, dňa 2.6.2022

Požičiavateľ

.....  
Ing. Jozef Juríčka

Ing. Darina Bartková  
riaditeľka OOCR

Príloha č. 1

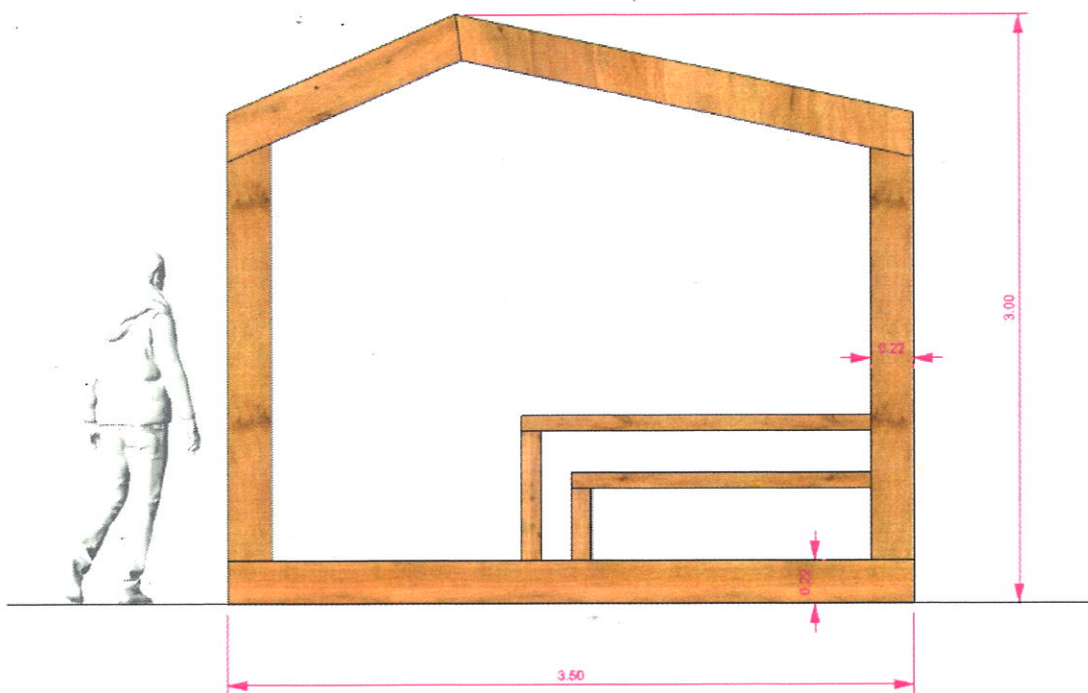
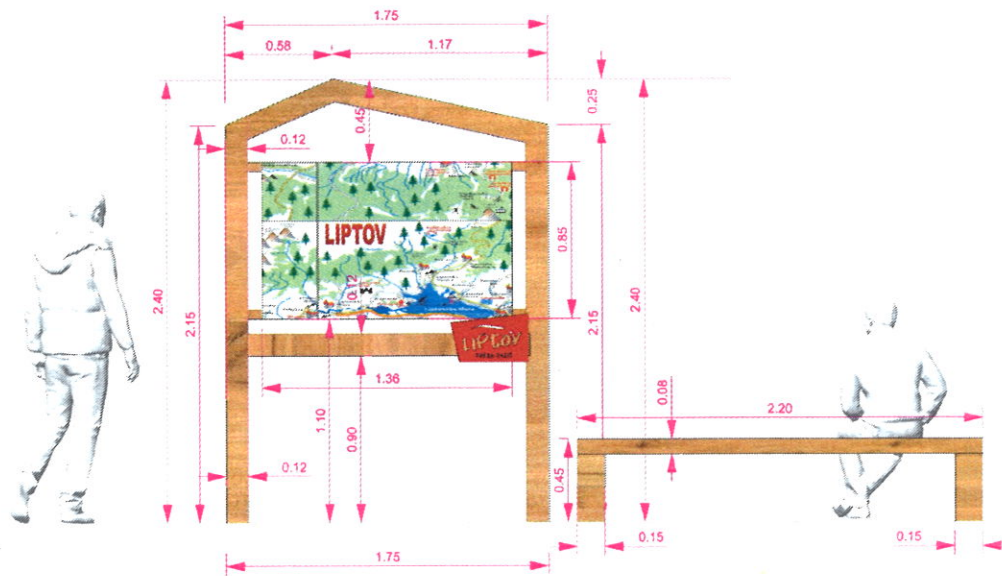



Príloha č.2.

